

附件 2

| 序号 | 试点单位名称                        |
|----|-------------------------------|
| 1  | 湖南新雷特<br>商务公司<br>湖南商务职<br>术学院 |

说明：1. 案例类型  
2. 案例特点

## 典型案例汇

| 案例类型     |      |
|----------|------|
| 疫一<br>徒制 | 三教改革 |
| 近高<br>学徒 | 人才培养 |

币资队伍、三教改革、  
佳广价值上进行描述，

|                         |
|-------------------------|
| 学，采用线<br>投身学习，<br>学习与抗疫 |
| 学模式<br>人才培养模            |
| 程<br>“双导师”              |
| 生素质<br>作方式              |

2020

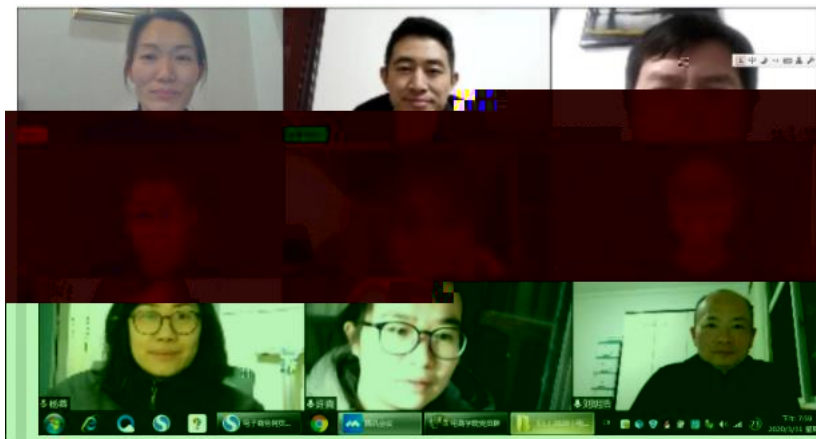



2

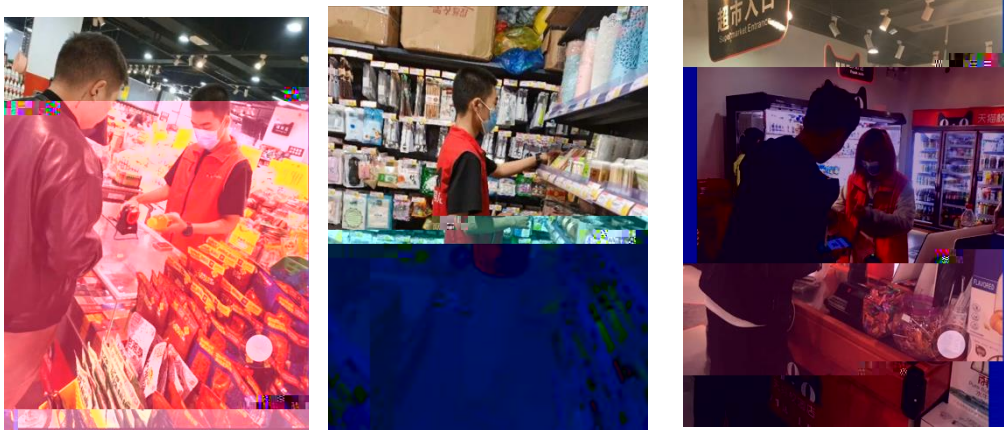

3









19统计与会计3

签到 问卷 抢答 选人 评分 测验 活动库

抢答 03-10 16:40

调查时间和调查期限的会议，其区别在于...

调查单位与填报单位的关系是( )。A、二者是一致的 B、二者有时是一致的 C、二者没有关系 D、调查单位大于...

调查项目是什么? 答-1 16:52

某市规定2019年工业经济活动成果年报呈报时间是2020年1月31日，其调查时间为( )。 答-1 16:53

调查单位和填报单位的关系是( )。 答-1 16:53

调查单位和填报单位的关系是( )。 答-1 16:53

5. 统计调查的基本要求有...

抢答 03-10 16:57

(课堂互动)



